

**Neubau von einem Doppelhaus  
mit Garagen  
in 73494 Rosenberg**

**Bauherr:**  
**Bauherrengemeinschaft Rosenberg**  
vertreten durch  
**Baufreund7 GmbH**  
**Vorstadt 11**  
**74632 Neuenstein**

**Erdgeschoss**

**M 1 : 100**

Anerkannt:  
Neuenstein, den

Gefertigt:  
Gründelhardt, den 11.11.2021

Drainage ringsrum DN 100 nach Din 4095  
Spülrohre und Reinigungsrohre versehen.  
Drainageleitungen müssen grundsätzlich  
mind. 1m über HQ liegen.

Sämtliche Entwässerungsgegenstände  
unterhalb der Rückstauenebene (Strassenoberkante)  
sind nach DIN 1986 gegen Rückstau zu sichern.

Die Entwässerungshöhen sind vor Ort zu prüfen.  
Kanalanschlusshöhen sind vor Festlegung des  
Baugrubenplanes zu prüfen.

Alle Leitungen sind frostfrei zu verlegen!

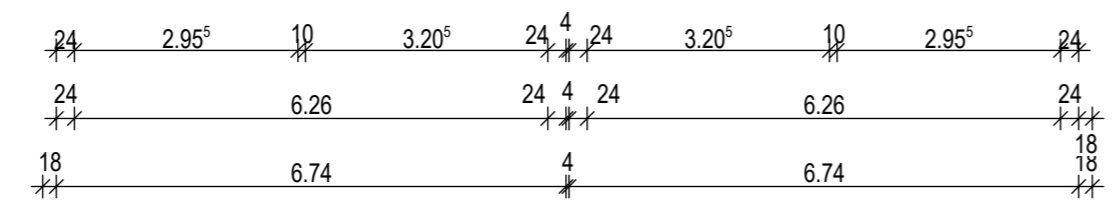

**Büro Frankenhardt**  
Crailsheimer Straße 13  
Gründelhardt  
D-74586 Frankenhardt

**Büro Crailsheim**  
Herman-Hesse-Straße 35  
D-74564 Crailsheim

Mobil 0171 621 02 03  
info@architekt-unger.de

**FREIER ARCHITEKT  
WOLFGANG  
UNGER**

[www.architekt-unger.de](http://www.architekt-unger.de)

Mitglied  
der  
Architektenkammer  
Baden Württemberg

Telefon 07959 - 1206